

WIDOK / ELEWACJA WSCHODNIA

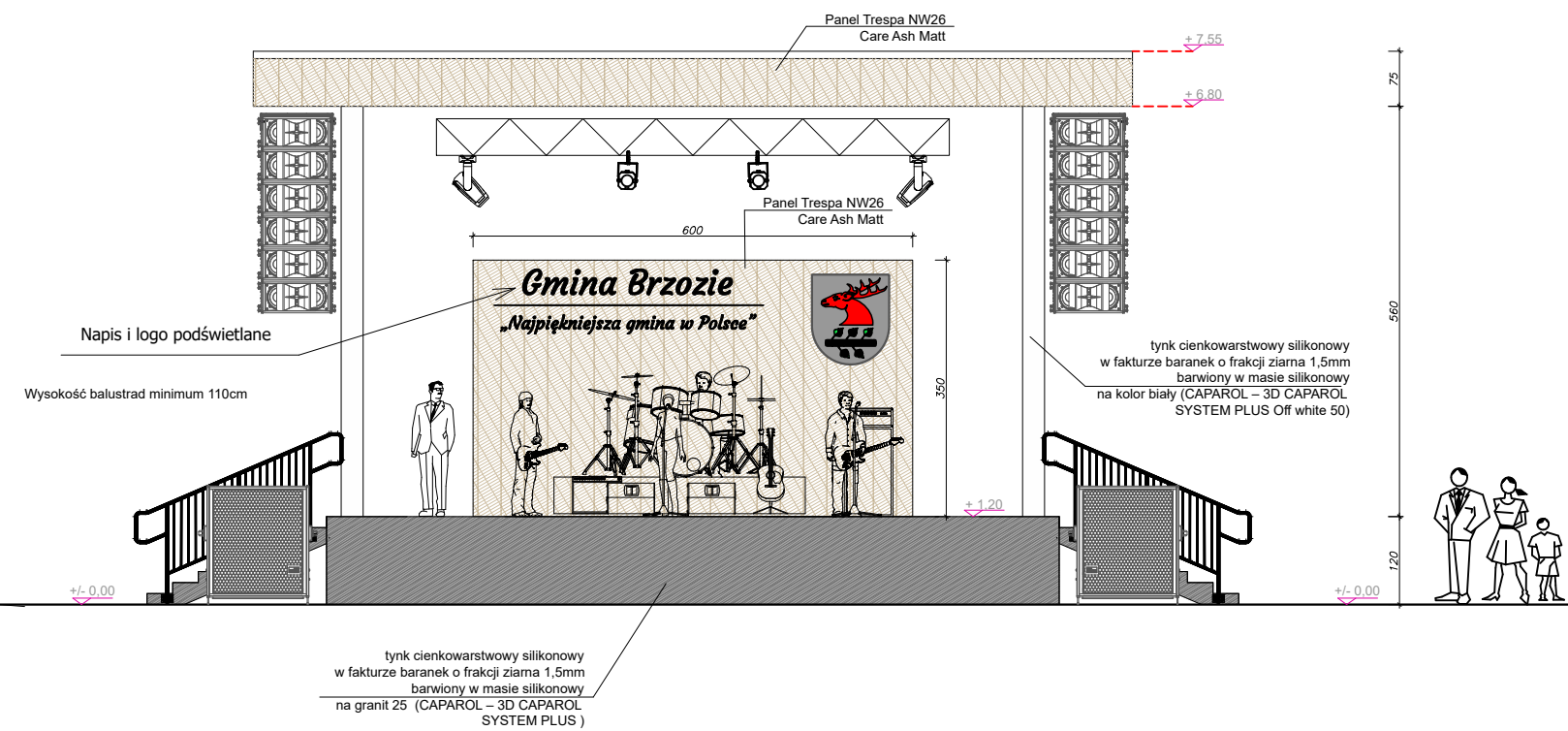

WIDOK / ELEWACJA PÓŁNOCNA

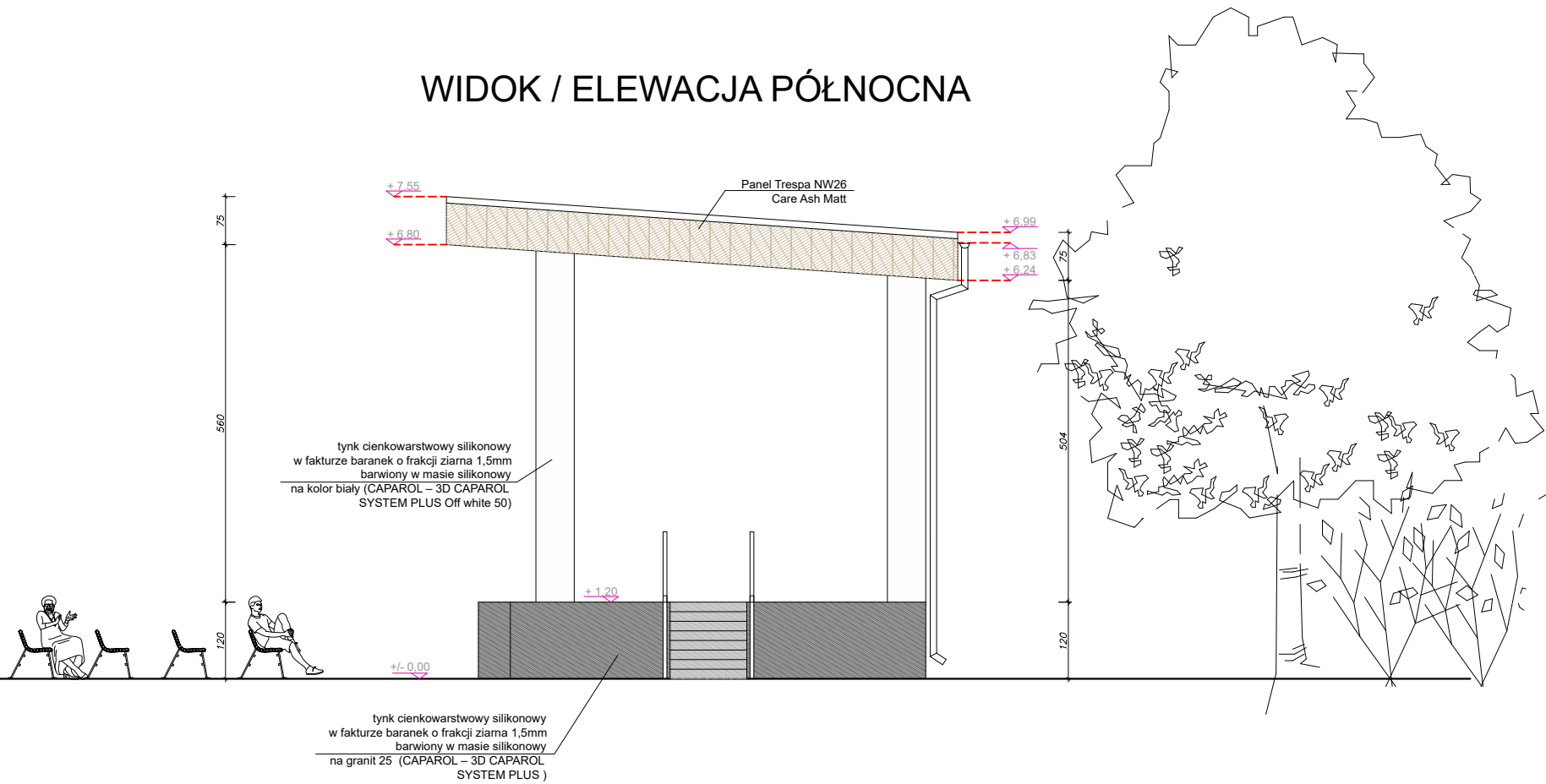

WIDOK / ELEWACJA ZACHODNIA

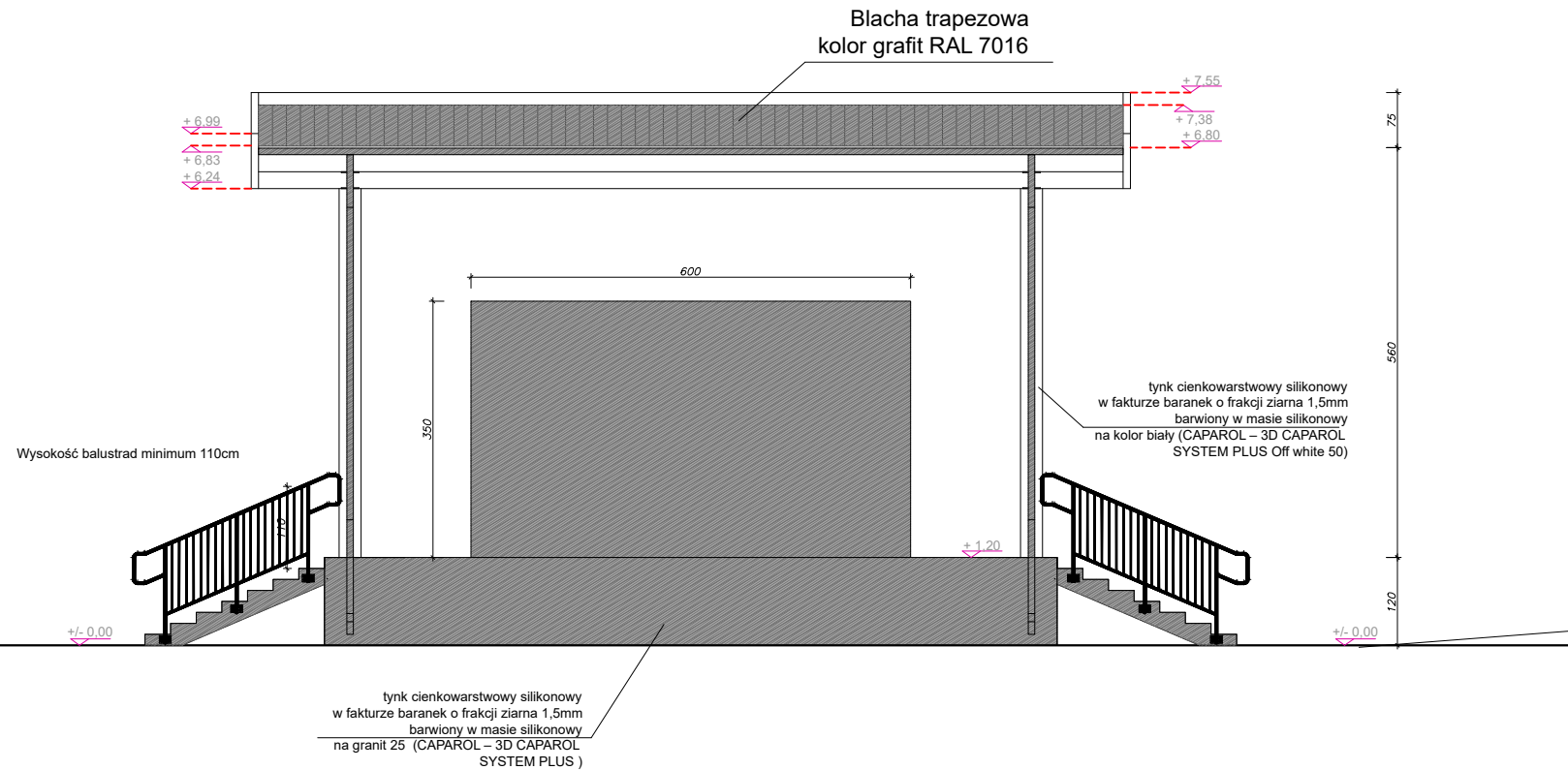

WIDOK / ELEWACJA POŁUDNIOWA

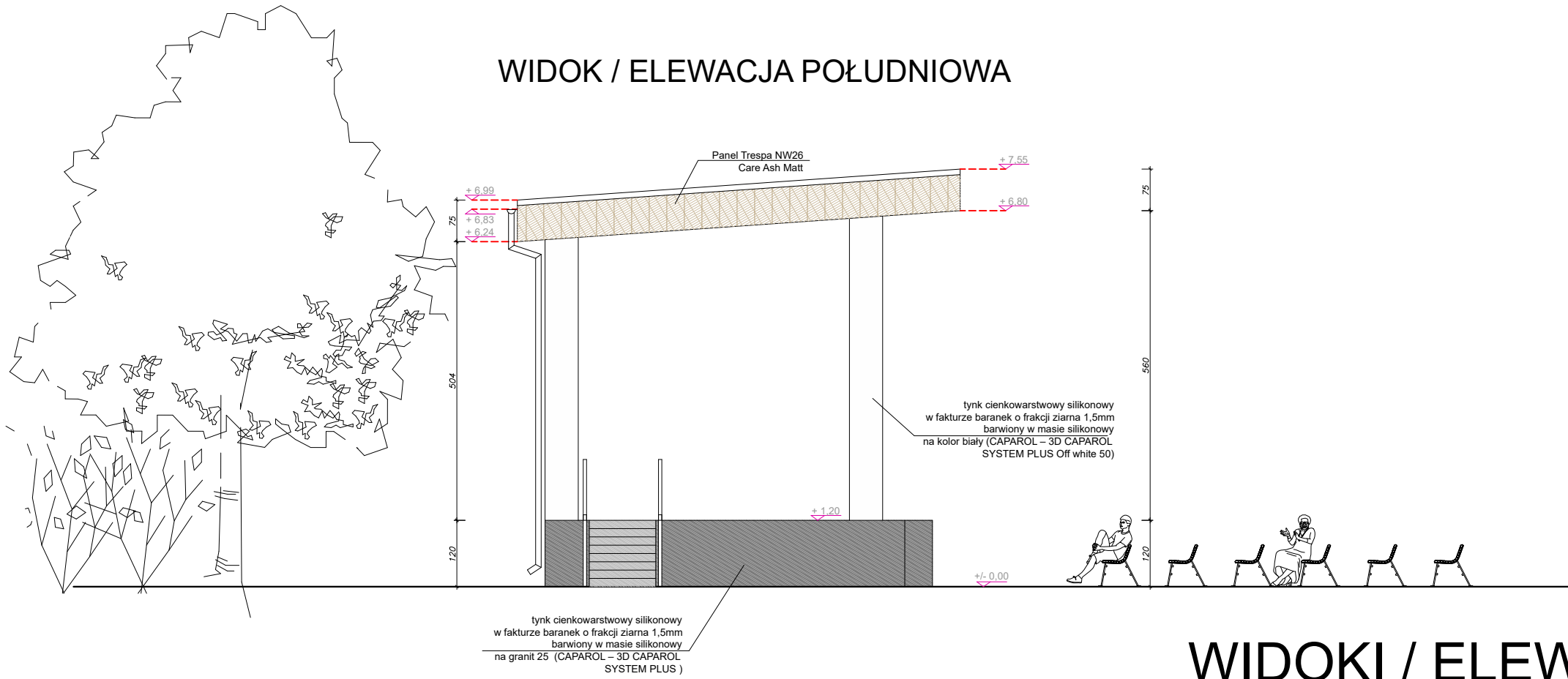

WIDOKI / ELEWACJE SCENY
skala 1:100

Obróbki blacharskie: ze stali powlekanej
gr. 0,5 mm w kolorze RAL 7016

 PROJEKTOWANIE I NADZÓR	Nazwa i adres inwestycji: "Amfiteatr w Brzozie" Budowa, modernizacja i kompleksowa przebudowa sceny oraz infrastruktury towarzyszącej wraz z dociepleniem, demontaż istniejącej sceny w Brzozie na terenie działek nr 363/06 oraz 362/3 powiat brodnicki, obręb ewidencyjny: Brzozie, lot działek: 040204, 2.0001.363/06, 040204, 2.0001.362/3		
	Inwestor: Gmina Brzozie Brzozie 50, 87-313 Brzozie, powiat brodnicki		
	Nazwisko i imię	Nr uprawnień	Podpis
Architekt	mgr inż. arch. Krzysztof Zakrzewski	GP1.1342/135/10184 do projektowania bez ograniczeń w specjalności architektonicznej 63/0009	
Architekt spr.	mgr inż. arch. Beata Smaga	do projektowania bez ograniczeń w specjalności architektonicznej	
Konstruktor	mgr inż. Paweł Zaniecki	KUP10009/PDOK018 do projektowania bez ograniczeń w specjalności konstrukcyjno-budowlanej	
Konstruktor spr.	mgr inż. Marcin Malinowski	KUP10018/PDOK029 do projektowania bez ograniczeń w specjalności konstrukcyjno-budowlanej	
Widoki / elewacje sceny			skala 1:100
			05